

النشرة الاسبوعية عن حركة التداول في سوق العراق للأوراق المالية للفترة من ٢٠٢٤/٤/١٤ ولغاية ٢٠٢٤/٤/١٨

### مؤشرات السوق

| نسبة التغير | الاعلاق السابق | الاعلاق الحالي |                       |
|-------------|----------------|----------------|-----------------------|
| 6.29        | 901.05         | 957.71         | المؤشر العام (iSX 60) |
|             | الاسهم (مليون) | الحجم (مليون)  |                       |
| 4146        | 7339.8         | 10405.3        | مؤشرات السوق الكلية   |
|             | البيع (مليون)  | الشراء (مليون) |                       |
| -80.8       | 459.0          | 378.2          | التداولات الاجنبية    |
|             | المرتفعة       | المجموع        |                       |
| 24          | 22             | 70             | الشركات المتداولة     |

### جدول حركة التداول اليومية للسوق

| اليوم    | الحجم (مليون) | الاسهم (مليون) | العقود | الرقم القياسي |
|----------|---------------|----------------|--------|---------------|
| الاحد    | 995.7         | 523.1          | 697    | 911.51        |
| الاثنين  | 1918.6        | 1160.0         | 1017   | 919.40        |
| الثلاثاء | 1065.4        | 464.9          | 873    | 933.79        |
| الأربعاء | 5005.0        | 4643.1         | 836    | 946.86        |
| الخميس   | 1420.6        | 548.7          | 723    | 957.71        |
| المجموع  | 10405.3       | 7339.8         | 4146   |               |

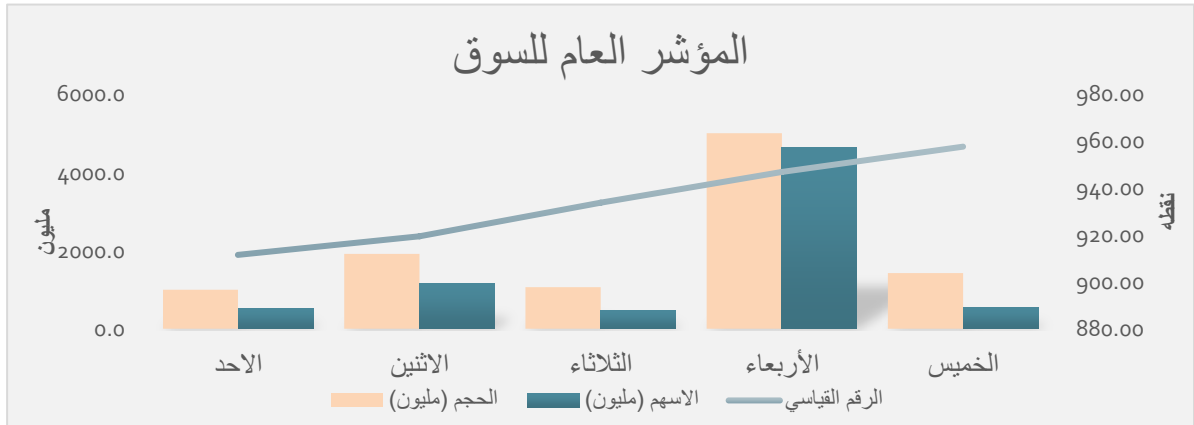

حركة تداول الاسهم في سوق العراق للاوراق الماليه للفترة من ٢٠٢٤/٤/١٤ لغاية ٢٠٢٤/٤/١٨

الشركات الاكثر ارتفاعاً بالاسعار

| اسم الشركة              | رمز الشركة | سعر الاغلاق السابق (دينار) | سعر الاغلاق الحالي (دينار) | التغيير (%) |
|-------------------------|------------|----------------------------|----------------------------|-------------|
| فنادق المنصور           | HMAN       | 37.500                     | 45.000                     | 20.0        |
| المصرف العراقي الاسلامي | BIIB       | 0.950                      | 1.110                      | 16.8        |
| المصرف الوطني الاسلامي  | BNAI       | 0.500                      | 0.570                      | 14.0        |
| الموصل لمدن الالعاب     | SMOF       | 8.000                      | 9.000                      | 12.5        |
| مصرف الخليج             | BGUC       | 0.170                      | 0.190                      | 11.8        |

الشركات الاكثر انخفاضاً بالاسعار

| اسم الشركة             | رمز الشركة | سعر الاغلاق السابق (دينار) | سعر الاغلاق الحالي (دينار) | التغيير (%) |
|------------------------|------------|----------------------------|----------------------------|-------------|
| المصرف الدولي الاسلامي | BINT       | 0.750                      | 0.560                      | -25.3       |
| المصرف الاهلي العراقي  | BNOI       | 3.600                      | 2.980                      | -17.2       |
| مصرف الاتحاد العراقي   | BUOI       | 0.290                      | 0.250                      | -13.8       |
| المعدنية والدرجات      | IMIB       | 2.200                      | 1.900                      | -13.6       |
| فندق آشور              | HASH       | 20.000                     | 17.600                     | -12.0       |

الشركات الاكثر نشاطاً حسب عدد الاسهم المتداولة

| اسم الشركة             | رمز الشركة | سعر الاغلاق (دينار) | عدد الاسهم المتداولة (مليون) | النسبة الى الكلي (%) |
|------------------------|------------|---------------------|------------------------------|----------------------|
| مصرف المستشار الاسلامي | BMUI       | 1.000               | 3532.9                       | 48.1                 |
| مصرف بغداد             | BBOB       | 3.860               | 728.8                        | 9.9                  |
| مصرف سومر التجاري      | BSUC       | 0.100               | 633.5                        | 8.6                  |
| المصرف الاهلي العراقي  | BNOI       | 2.980               | 346.5                        | 4.7                  |
| مصرف الخليج            | BGUC       | 0.190               | 344.0                        | 4.7                  |

الشركات الاكثر نشاطاً حسب حجم التداول

| اسم الشركة              | رمز الشركة | سعر الاغلاق (دينار) | حجم التداول (مليون دينار) | النسبة الى الكلي (%) |
|-------------------------|------------|---------------------|---------------------------|----------------------|
| مصرف المستشار الاسلامي  | BMUI       | 1.000               | 3532.9                    | 34.0                 |
| مصرف بغداد              | BBOB       | 3.860               | 2618.2                    | 25.2                 |
| المصرف الاهلي العراقي   | BNOI       | 2.980               | 981.4                     | 9.4                  |
| آسيا سيل                | TASC       | 9.530               | 705.3                     | 6.8                  |
| بغداد للمشروبات الغازية | IBSD       | 4.300               | 703.0                     | 6.8                  |

حركة تداول الاسهم في سوق العراق للاوراق المالية للفترة من ٢٠٢٤/٤/١٤ - ٢٠٢٤/٤/١٨

| ت  | اسم الشركة<br>(القطاع المصرفي) | سعر الإغلاق<br>السابق (دينار) | سعر الإغلاق<br>الحالي (دينار) | نسبة التغير<br>(%) | عدد الاسهم<br>المتداولة<br>(مليون سهم) | حجم التداول<br>(مليون دينار) | عدد العقود  | القيمة السوقية<br>(مليون دينار) | معدل الدوران<br>(%) |
|----|--------------------------------|-------------------------------|-------------------------------|--------------------|--|------------------------------|-------------|---------------------------------|---------------------|
| 1  | المصرف التجاري                 | 0.810                         | 0.830                         | 2.5                | 74.8                                   | 62.0                         | 52          | 207500                          | 0.03                |
| 2  | مصرف بغداد                     | 3.490                         | 3.860                         | 10.6               | 728.8                                  | 2618.2                       | 856         | 1158000                         | 0.2                 |
| 3  | المصرف العراقي الإسلامي        | 0.950                         | 1.110                         | 16.8               | 145.7                                  | 157.3                        | 235         | 277500                          | 0.06                |
| 4  | مصرف الشرق الاوسط              | 0.100                         | 0.110                         | 10.0               | 112.5                                  | 12.4                         | 39          | 27500                           | 0.05                |
| 5  | مصرف الاستثمار العراقي         | 0.370                         | 0.370                         | 0.0                | 78.9                                   | 28.4                         | 54          | 95090                           | 0.03                |
| 6  | المصرف الاهلي                  | 3.600                         | 2.980                         | -17.2              | 346.5                                  | 981.4                        | 660         | 745000                          | 0.1                 |
| 7  | مصرف سومر التجاري              | 0.100                         | 0.100                         | 0.0                | 633.5                                  | 61.3                         | 69          | 25000                           | 0.3                 |
| 8  | مصرف الاقتصاد للاستثمار        | 0.200                         | 0.200                         | 0.0                | 187.2                                  | 37.4                         | 34          | 50000                           | 0.1                 |
| 9  | مصرف الخليج                    | 0.170                         | 0.190                         | 11.8               | 344.0                                  | 62.9                         | 69          | 57000                           | 0.1                 |
| 10 | مصرف الموصل للاستثمار          | 0.200                         | 0.200                         | 0.0                | 82.1                                   | 16.4                         | 25          | 50500                           | 0.03                |
| 11 | مصرف الاتحاد                   | 0.290                         | 0.250                         | -13.8              | 21.0                                   | 5.9                          | 6           | 63000                           | 0.01                |
| 12 | مصرف كردستان                   | 0.750                         | 0.770                         | 2.7                | 10.1                                   | 7.6                          | 5           | 308000                          | 0.003               |
| 13 | مصرف اشور                      | 0.300                         | 0.320                         | 6.7                | 147.1                                  | 47.1                         | 86          | 80000                           | 0.06                |
| 14 | مصرف المنصور                   | 1.400                         | 1.430                         | 2.1                | 306.8                                  | 432.0                        | 205         | 357500                          | 0.1                 |
| 15 | المصرف المتحد                  | 0.080                         | 0.080                         | 0.0                | 37.3                                   | 3.0                          | 11          | 24000                           | 0.01                |
| 16 | مصرف الايلاف الإسلامي          | 0.550                         | 0.550                         | 0.0                | 11.1                                   | 6.1                          | 2           | 137500                          | 0.004               |
| 17 | المصرف الوطني الإسلامي         | 0.500                         | 0.570                         | 14.0               | 2.0                                    | 1.1                          | 1           | 171570                          | 0.001               |
| 18 | مصرف الطيف الإسلامي            | 0.730                         | 0.710                         | -2.7               | 2.6                                    | 1.9                          | 11          | 177500                          | 0.001               |
| 19 | مصرف الائتمان العراقي          | 1.000                         | 1.060                         | 6.0                | 61.7                                   | 65.6                         | 81          | 265000                          | 0.02                |
| 20 | مصرف العطاء الإسلامي           | 0.130                         | 0.130                         | 0.0                | 0.01                                   | 0.002                        | 3           | 32500                           | 0.00001             |
| 21 | المصرف الدولي الإسلامي         | 0.750                         | 0.560                         | -25.3              | 5.0                                    | 3.0                          | 64          | 146074                          | 0.002               |
| 22 | مصرف الثقة                     | 0.750                         | 0.750                         | 0.0                | 1.5                                    | 1.1                          | 10          | 187500                          | 0.001               |
| 23 | مصرف المستشار الإسلامي         | 1.000                         | 1.000                         | 0.0                | 3532.9                                 | 3532.9                       | 4           | 250000                          | 1.4                 |
| 24 | مصرف بابل                      | 0.070                         | 0.070                         | 0.0                | 1.6                                    | 0.1                          | 4           | 17500                           | 0.001               |
|    | <b>المجموع</b>                 |                               |                               |                    | <b>6,874.8</b>                         | <b>8,145.2</b>               | <b>2586</b> | <b>4,910,734</b>                |                     |

| ت | اسم الشركة<br>(قطاع التأمين) | سعر الإغلاق<br>السابق (دينار) | سعر الإغلاق<br>الحالي (دينار) | نسبة التغير<br>(%) | عدد الاسهم<br>المتداولة<br>(مليون سهم) | حجم التداول<br>(مليون دينار) | عدد العقود | القيمة السوقية<br>(مليون دينار) | معدل الدوران<br>(%) |
|---|------------------------------|-------------------------------|-------------------------------|--------------------|--|------------------------------|------------|---------------------------------|---------------------|
| 1 | الأمين للتأمين               | 0.700                         | 0.700                         | 0.0                | 0.5                                    | 0.4                          | 4          | 3500                            | 0.01                |
| 2 | دار السلام للتأمين           | 0.700                         | 0.710                         | 1.4                | 11.5                                   | 8.1                          | 3          | 4970                            | 0.2                 |
| 3 | الخليج للتأمين               | 0.390                         | 0.400                         | 2.6                | 0.1                                    | 0.02                         | 1.0        | 2800                            | 0.001               |
| 4 | الاهلية للتأمين              | 0.350                         | 0.330                         | -5.7               | 0.7                                    | 0.2                          | 2.0        | 2310                            | 0.01                |
| 5 | الحمراء للتأمين              | 0.700                         | 0.700                         | 0.0                | 39.7                                   | 27.8                         | 2.0        | 4901                            | 0.6                 |
|   | <b>المجموع</b>               |                               |                               |                    | <b>52.4</b>                            | <b>36.4</b>                  | <b>12</b>  | <b>18480.7</b>                  |                     |

| ت | اسم الشركة<br>(قطاع الاستثمار) | سعر الإغلاق<br>السابق (دينار) | سعر الإغلاق<br>الحالي (دينار) | نسبة التغير<br>(%) | عدد الاسهم<br>المتداولة<br>(مليون سهم) | حجم التداول<br>(مليون دينار) | عدد العقود | القيمة السوقية<br>(مليون دينار) | معدل الدوران<br>(%) |
|---|--------------------------------|-------------------------------|-------------------------------|--------------------|--|------------------------------|------------|---------------------------------|---------------------|
| 1 | الونام للاستثمار المالي        | 0.350                         | 0.350                         | 0.0                | 0.01                                   | 0.004                        | 1          | 700                             | 0.001               |
| 2 | الخير للاستثمار المالي         | 0.190                         | 0.190                         | 0.0                | 0.1                                    | 0.02                         | 1          | 1330                            | 0.002               |
|   | <b>المجموع</b>                 |                               |                               |                    | <b>0.12</b>                            | <b>0.02</b>                  | <b>2</b>   | <b>2030.0</b>                   |                     |

| ت | اسم الشركة<br>(قطاع الخدمات) | سعر الإغلاق<br>السابق (دينار) | سعر الإغلاق<br>الحالي (دينار) | نسبة التغير<br>(%) | عدد الاسهم<br>المتداولة<br>(مليون سهم) | حجم التداول<br>(مليون دينار) | عدد العقود | القيمة السوقية<br>(مليون دينار) | معدل الدوران<br>(%) |
|---|------------------------------|-------------------------------|-------------------------------|--------------------|--|------------------------------|------------|---------------------------------|---------------------|
| 1 | مدينة العاب الكرخ            | 4.500                         | 4.600                         | 2.2                | 1.9                                    | 8.6                          | 19         | 6900                            | 0.1                 |
| 2 | الموصل لمدن الالعاب          | 8.000                         | 9.000                         | 12.5               | 0.1                                    | 0.8                          | 4          | 13500                           | 0.01                |
| 3 | المعمورة العقارية            | 7.350                         | 7.050                         | -4.1               | 6.3                                    | 44.6                         | 62         | 160599                          | 0.0                 |
| 4 | النخبة للمقاولات العامة      | 0.650                         | 0.670                         | 3.1                | 2.9                                    | 1.9                          | 27         | 1384                            | 0.1                 |
| 5 | بغداد العراق للنقل العام     | 36.000                        | 37.000                        | 2.8                | 2.2                                    | 81.8                         | 63         | 48100                           | 0.2                 |
| 6 | رحاب كربلاء                  | 0.850                         | 0.820                         | -3.5               | 0.01                                   | 0.01                         | 1          | 6150                            | 0.0002              |
| 7 | الامين للاستثمارات العقارية  | 3.050                         | 2.920                         | -4.3               | 7.9                                    | 23.8                         | 33         | 20323                           | 0.1                 |
| 8 | البادية للنقل العام          | 0.600                         | 0.600                         | 0.0                | 2.5                                    | 1.5                          | 5          | 1320                            | 0.1                 |
|   | <b>المجموع</b>               |                               |                               |                    | <b>23.9</b>                            | <b>163.1</b>                 | <b>214</b> | <b>256,955.8</b>                |                     |

| ت | اسم الشركة<br>(قطاع السياحة والفنادق) | سعر الإغلاق<br>السابق (دينار) | سعر الإغلاق<br>الحالي (دينار) | نسبة التغير<br>(%) | عدد الاسهم<br>المتداولة<br>(مليون سهم) | حجم التداول<br>(مليون دينار) | عدد العقود | القيمة السوقية<br>(مليون دينار) | معدل الدوران<br>(%) |
|---|---------------------------------------|-------------------------------|-------------------------------|--------------------|--|------------------------------|------------|---------------------------------|---------------------|
| 1 | فنادق عشتار                           | 9.380                         | 9.240                         | -1.5               | 7.3                                    | 67.4                         | 40         | 64680                           | 0.1                 |
| 2 | فندق بابل                             | 110.000                       | 110.000                       | 0.0                | 0.1                                    | 12.8                         | 4          | 220000                          | 0.002               |
| 3 | فندق بغداد                            | 10.900                        | 11.250                        | 3.2                | 1.3                                    | 15.1                         | 19         | 45000                           | 0.03                |
| 4 | المدينة السياحية في سد الموصل         | 12.000                        | 11.000                        | -8.3               | 0.02                                   | 0.2                          | 3          | 2640                            | 0.01                |
| 5 | فندق المنصور                          | 37.500                        | 45.000                        | 20.0               | 1.4                                    | 63.1                         | 18         | 131535                          | 0.05                |
| 6 | فندق آشور                             | 20.000                        | 17.600                        | -12.0              | 0.1                                    | 1.0                          | 3          | 51462                           | 0.002               |
| 7 | فندق فلسطين                           | 23.000                        | 22.000                        | -4.3               | 0.4                                    | 9.7                          | 5          | 64350                           | 0.02                |
| 8 | فندق السدير                           | 27.000                        | 27.000                        | 0.0                | 0.3                                    | 8.1                          | 2          | 46818                           | 0.02                |
|   | <b>المجموع</b>                        |                               |                               |                    | <b>11.0</b>                            | <b>177.2</b>                 | <b>94</b>  | <b>64,680</b>                   |                     |

| ت  | اسم الشركة<br>(القطاع الصناعي)  | سعر الإغلاق<br>السابق (دينار) | سعر الإغلاق<br>الحالي (دينار) | نسبة التغير<br>(%) | عدد الاسهم<br>المتداولة<br>(مليون سهم) | حجم التداول<br>(مليون دينار) | عدد العقود | القيمة السوقية<br>(مليون دينار) | معدل الدوران<br>(%) |
|----|---------------------------------|-------------------------------|-------------------------------|--------------------|--|------------------------------|------------|---------------------------------|---------------------|
| 1  | المنصور الدوائية                | 1.960                         | 1.930                         | -1.5               | 14.6                                   | 28.7                         | 77         | 12485                           | 0.2                 |
| 2  | الخيطة الحديثة                  | 10.500                        | 10.000                        | -4.8               | 0.9                                    | 8.3                          | 15         | 20000                           | 0.04                |
| 3  | العراقية للسجاد والمفروشات      | 14.510                        | 14.520                        | 0.1                | 0.2                                    | 3.4                          | 4          | 7260                            | 0.05                |
| 4  | بغداد للمشروبات الغازية         | 4.080                         | 4.300                         | 5.4                | 166.1                                  | 703.0                        | 391        | 762532                          | 0.09                |
| 5  | العراقية لتصنيع التمور          | 1.630                         | 1.620                         | -0.6               | 0.8                                    | 1.3                          | 13         | 27945                           | 0.005               |
| 6  | الكندي للقاحات البيطرية         | 1.600                         | 1.600                         | 0.0                | 1.2                                    | 1.9                          | 5          | 9504                            | 0.02                |
| 7  | المعدنية والدراجات              | 2.200                         | 1.900                         | -13.6              | 0.01                                   | 0.02                         | 1          | 9500                            | 0.0002              |
| 8  | الالبسة الجاهزة                 | 4.310                         | 3.900                         | -9.5               | 5.1                                    | 19.6                         | 31         | 12425                           | 0.2                 |
| 9  | الفلوجة الانشائية               | 3.650                         | 3.650                         | 0.0                | 46.7                                   | 171.9                        | 88         | 11388                           | 1.5                 |
| 10 | صناعات الأثاث المنزلي           | 2.610                         | 2.610                         | 0.0                | 0.01                                   | 0.03                         | 2          | 4333                            | 0.001               |
| 11 | الهلال الصناعية                 | 1.000                         | 1.000                         | 0.0                | 8.0                                    | 8.0                          | 19         | 12375                           | 0.1                 |
| 12 | الصناعات الخفيفة                | 0.720                         | 0.700                         | -2.8               | 12.0                                   | 8.5                          | 24         | 11760                           | 0.07                |
| 13 | الصناعات الكيماوية والبلاستيكية | 1.860                         | 1.850                         | -0.5               | 2.1                                    | 3.8                          | 12         | 28096                           | 0.01                |
| 14 | الصناعات الالكترونية            | 0.760                         | 0.760                         | 0.0                | 4.5                                    | 3.4                          | 5          | 137                             | 2.5                 |
| 15 | العراقية لصناعة الكارتون        | 1.180                         | 1.150                         | -2.5               | 15.7                                   | 18.2                         | 13         | 8729                            | 0.2                 |
| 16 | المواد الانشائية الحديثة        | 0.660                         | 0.660                         | 0.0                | 0.001                                  | 0.001                        | 1          | 3545                            | 0.00003             |
|    | <b>المجموع</b>                  |                               |                               |                    | <b>278.0</b>                           | <b>980.2</b>                 | <b>701</b> | <b>942,013.2</b>                |                     |

| ت              | اسم الشركة<br>(القطاع الزراعي) | سعر الإغلاق<br>السابق (دينار) | سعر الإغلاق<br>الحالي (دينار) | نسبة التغير<br>(%) | عدد الاسهم<br>المتداولة<br>(مليون سهم) | حجم التداول<br>(مليون دينار) | عدد العقود | القيمة السوقية<br>(مليون دينار) | معدل الدوران<br>(%) |
|----------------|--------------------------------|-------------------------------|-------------------------------|--------------------|--|------------------------------|------------|---------------------------------|---------------------|
| 1              | الحديثة للإنتاج الحيواني       | 0.530                         | 0.550                         | 3.8                | 0.87                                   | 0.5                          | 1          | 164                             | 0.3                 |
| 2              | الشرق الاوسط للأسماك           | 7.400                         | 7.300                         | -1.4               | 0.38                                   | 2.8                          | 5          | 2190                            | 0.1                 |
| 3              | العراقية للإنتاج البذور        | 9.000                         | 8.800                         | -2.2               | 21.02                                  | 185.8                        | 151        | 176000                          | 0.1                 |
| 4              | انتاج وتسويق اللحوم            | 5.000                         | 5.000                         | 0.0                | 1.332                                  | 6.66                         | 16         | 25000                           | 0.03                |
| 5              | تسويق المنتجات الزراعية        | 22.000                        | 19.500                        | -11.4              | 0.10                                   | 2.0                          | 1          | 7020                            | 0.03                |
| <b>المجموع</b> |                                |                               |                               |                    |  |                              |            |                                 |                     |
|                |                                |                               |                               |                    | <b>23.7</b>                            | <b>197.7</b>                 | <b>174</b> | <b>210,374</b>                  |                     |

| ت                    | اسم الشركة<br>(قطاع الاتصالات) | سعر الإغلاق<br>السابق (دينار) | سعر الإغلاق<br>الحالي (دينار) | نسبة التغير<br>(%) | عدد الاسهم<br>المتداولة<br>(مليون سهم) | حجم التداول<br>(مليون دينار) | عدد العقود  | القيمة السوقية<br>(مليون دينار) | معدل الدوران<br>(%) |
|----------------------|--------------------------------|-------------------------------|-------------------------------|--------------------|--|------------------------------|-------------|---------------------------------|---------------------|
| 1                    | اسيا سيل                       | 9.400                         | 9.530                         | 1.4                | 75.8                                   | 705.3                        | 359         | 2954300                         | 0.02                |
| 2                    | الخاتم للاتصالات               | 2.430                         | 2.420                         | -0.4               | 0.1                                    | 0.2                          | 4           | 4428                            | 0.01                |
| <b>المجموع</b>       |                                |                               |                               |                    |  |                              |             |                                 |                     |
|                      |                                |                               |                               |                    | <b>75.9</b>                            | <b>705.5</b>                 | <b>363</b>  | <b>2954300.0</b>                |                     |
| <b>المجموع الكلي</b> |                                |                               |                               |                    |  |                              |             |                                 |                     |
|                      |                                |                               |                               |                    | <b>7339.8</b>                          | <b>10405.5</b>               | <b>4146</b> | <b>9359567.8</b>                |                     |

